

---

**Til:** Arter og Naturbeskyttelse (naturbeskyttelse@mst.dk)  
**Fra:** (Ingen afsender)  
**Titel:** Høringssvar - Naturplaner - Høring af Natura 2000-planer 2022-2027  
**E-mailtitel:**  
**Sendt:** 24-05-2022 11:33

## **Sag nr. 2022 - 39092: Høringssvar naturplaner - SYD - Ringive Kommuneplantage**

**Modtaget via hjemmesiden den 24-05-2022 11:32:18**

**Kvitteringsnummer: ffgygbtgky**

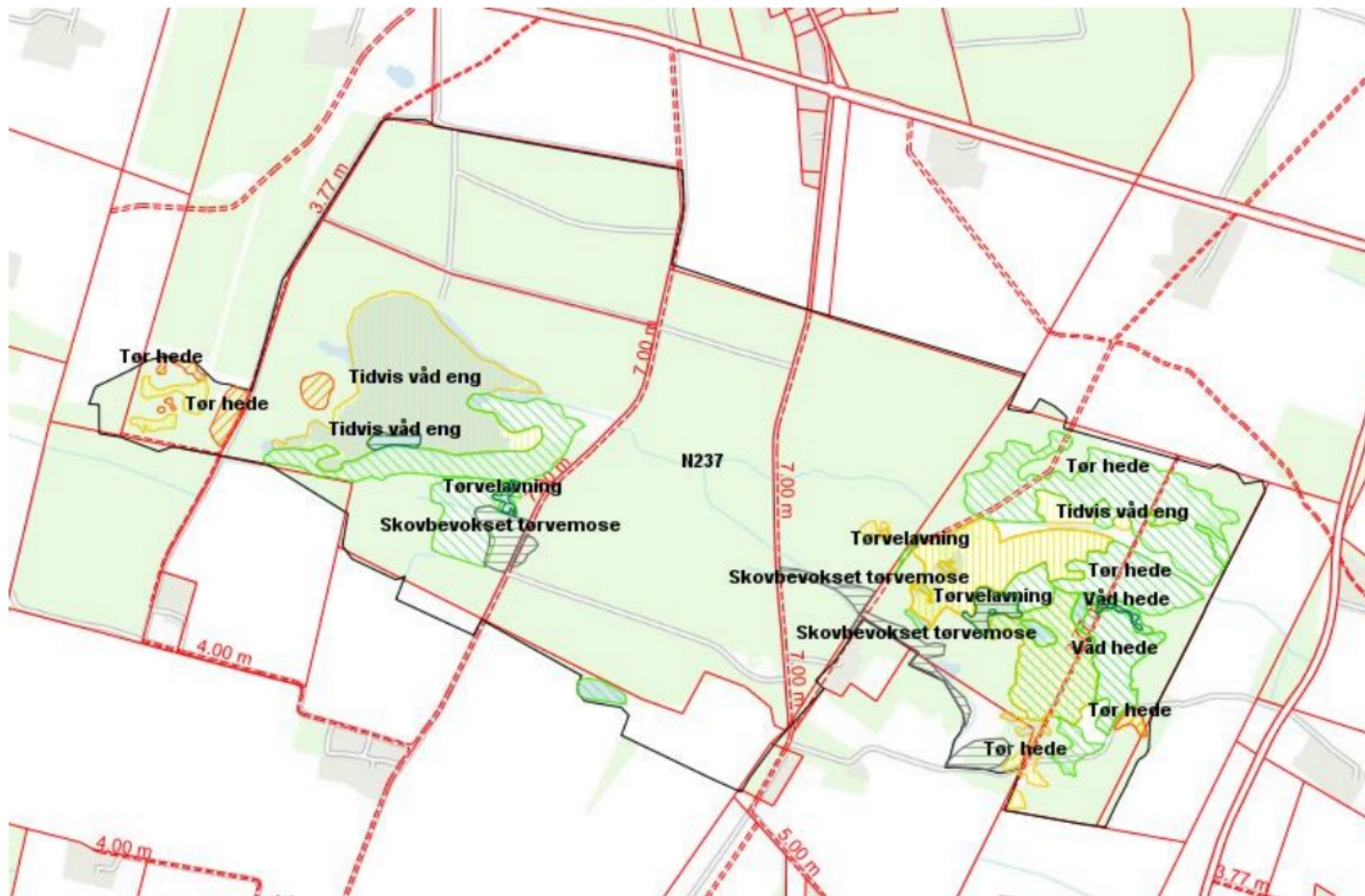

Matrikelkort, Røde skel (DAF)	
	Matrikelskel
	Optaget vej
Skovnaturtyper (2005-2012)	
	Ej vurderet
Lysåbne naturtyper (2016 - 2019) - Naturtilstand	
	I. Høj tilstand
	II. God tilstand
	III. Moderat tilstand
	IV. Ringe tilstand
	V. Dårlig tilstand
	Ej vurderet
Søer under 5 ha, naturtyper (2013-2018) - Søtilstand	
	I. Høj tilstand
	II. God tilstand
	III. Moderat tilstand
	IV. Ringe tilstand
	V. Dårlig tilstand
	Ej vurderet
Natura 2000 områder	
	Natura 2000 områder

Kortbilag 1 viser et oversigts kort over Natura 2000 område, N 237, med tilhørende signatur forklaring

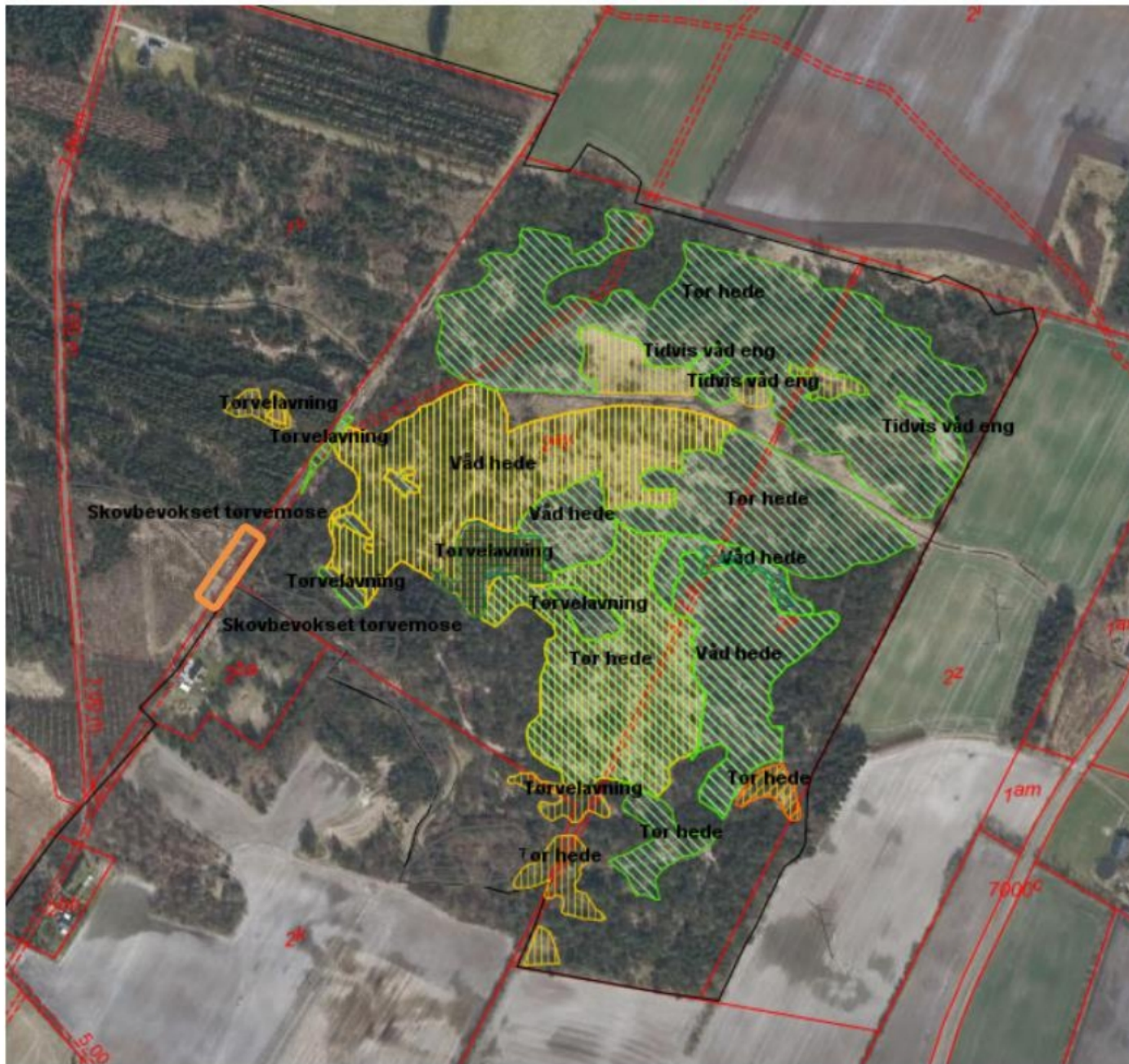

Kortbilag 2 viser Natura 2000 området mod øst. Den sorte streg viser Natura 2000 grænsen.



Kortbilag 3 viser Natura 2000 området, vest. Den sorte streg viser Natura 2000 grænsen.

## **Supplement til høringsnotat plan 2022-2027 for habitatområde H237**

Nedenstående blev der ikke plads til i ”rammen” med max. 1000 anslag. Vi anmoder om, at vort supplement tages i betragtning.

På baggrund af vort hørings svar anmoder vi, at den kommende Natura 2000 handleplan 2022-2027 forvaltes således, at der til fulde sikres eller genoprettes en gunstig bevaringsstatus for områdets naturtyper. Vi ønsker, at handleplanen skal indeholde

- genskabelse af lysåbent terræn – og vedligehold heraf – på de påpegede områder
- at de påbudte opstemninger af vandløb til enhver tid eksisterer og virker efter hensigten.

På vegne af [REDACTED] Lokalråd for Grønbjerg-Langelund området  
venlig hilsen [REDACTED], [REDACTED].

# Opsummering af indberetning

Nedenfor vises de oplysninger som er blevet indberettet.

## Afgiv hørings svar

Afsender af hørings svar	██████████ Lokalråd for Grønbjerg-Langelund området
Afsenders e-mailadresse	████████████████████
Afsenders telefonnummer	██████████
Interessenttype	Organisation, forening mv
Tilføj kontaktperson	✓
Kontaktpersons navn	██████████████████
Kontaktpersons e-mailadresse	████████████████████
Kontaktpersons telefonnummer	██████████
Hørings svaret er af generel karakter	
Områdenavn	Ringive Kommuneplantage
Områdenummer	237
Datagrundlag	
Indsatsprogram	✓
Lovgrundlag	
Modstridende interesser	
Målsætninger	
Rollefordeling	
Strategisk Miljøvurdering (SMV)	
Udpegningsgrundlag og områdeafgrænsning	
Økonomi	
Andet relateret til høring af Natura 2000-planer	

Skriv hørings svar

1. Tilgroning forekommer på vedlagte kortbilag 3 indenfor det gule område. Som vi husker det, har området tidligere været lysåbent. Vi konstaterer også, at der ikke i mange år har været græssende husdyr på N237's østlige del (tør/våd hede, tørvelavning/tørvemose). Øget tilgroning kan blive følgen heraf.

2. Udtørring giver sig især udslag i, at en tidligere stor bestand af bruskbæger i den temporære sø (tidvis våd eng (område vest)) nu kun findes få steder. Samtidig kan vi se, at dværgpil breder sig på området. På kortbilag 3, indenfor det blå område, er bruskbæger nu helt forsvundet. Vi anser udtørring som årsag. På kortbilag 2, indenfor det orange område har der tidligere været mere fugtigt med bl.a. soldug.

3. I N2000 plan 2016-2021, pkt 2.1 og 2.2, er anført områdespecifikke retningslinjer som vi ikke mener er udmøntet ved udgangen af 2021.

Indsendt 24-05-2022 11:32. Kvitteringsnummer FF-GYG-BT-GKY.