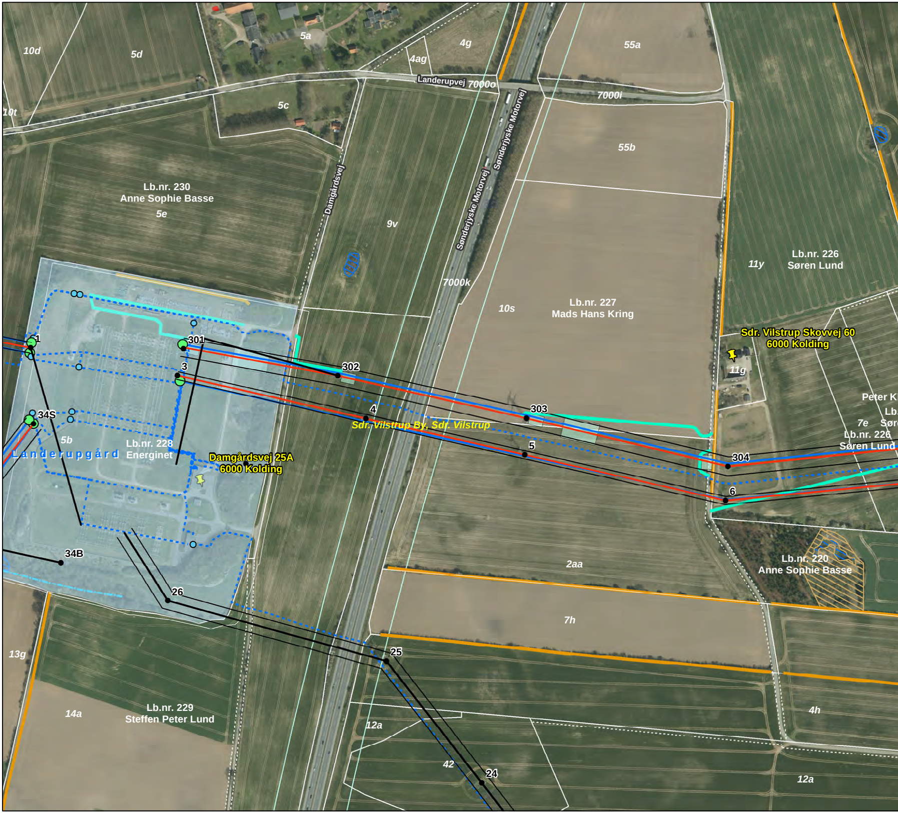
10d
5d
5a
4ag
4g
55a
Landerupvej
7000o
7000i
10t
5c
Sønderjyske Motorvej
55b
Damgårdsvej
Lb.nr. 230
Anne Sophie Basse
5e
9v
Sønderjyske Motorvej
11y
Lb.nr. 226
Søren Lund
7000k
10s
Lb.nr. 227
Mads Hans Kring
Sdr. Vilstrup Skovvej 60
6000 Kolding
1
301
11g
302
3
Peter K
303
Lb
4
Sdr. Vilstrup By, Sdr. Vilstrup
7e
Sør
Lb.nr. 226
34S
Søren Lund
5b
Lb.nr. 228
5
Landerupgård
Energinet
Damgårdsvej 25A
6000 Kolding
304
6
34B
Lb.nr. 220
Anne Sophie Basse
2aa
26
7h
13g
25
14a
Lb.nr. 229
Steffen Peter Lund
4h
12a
42
24
12a

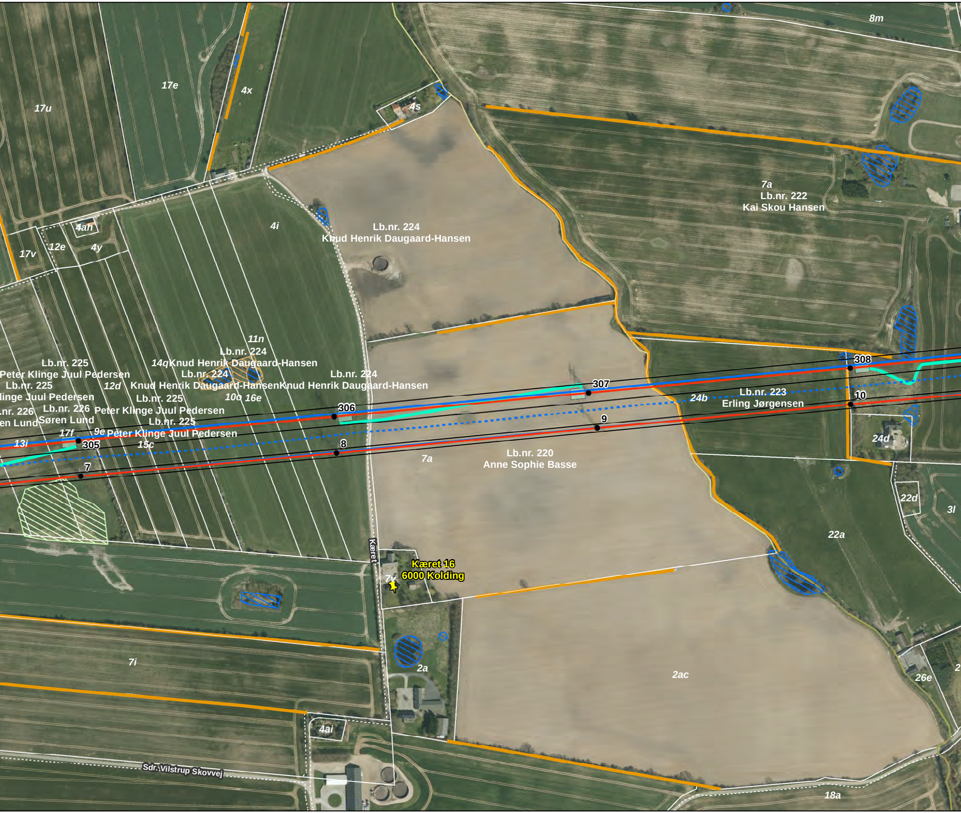
8m
17e
4x
4s
17u
7a
Lb.nr. 222
Kai Skou Hansen
4ah
4i
Lb.nr. 224
Knud Henrik Daugaard-Hansen
17v
12e
4y
11n
Lb.nr. 224
Lb.nr. 225
14q
Knud Henrik Daugaard-Hansen
Peter Klinge Juul Pedersen
Lb.nr. 224
Lb.nr. 224
Lb.nr. 225
12d
Knud Henrik Daugaard-Hansen
Knud Henrik Daugaard-Hansen
inge Juul Pedersen
Lb.nr. 225
10o
16e
308
307
24b
Lb.nr. 223
Erling Jørgensen
10
nr. 226
Lb.nr. 226
Peter Klinge Juul Pedersen
306
en Lund
Søren Lund
Lb.nr. 225
9
17f
9e
Peter Klinge Juul Pedersen
24d
13i
305
15c
8
7a
Lb.nr. 220
Anne Sophie Basse
7
22d
3l
22a
Kæret
Kæret 16
6000 Kolding
7y
7i
2a
2ac
26e
2
4ai
Sdr. Vilstrup Skovvej
18a

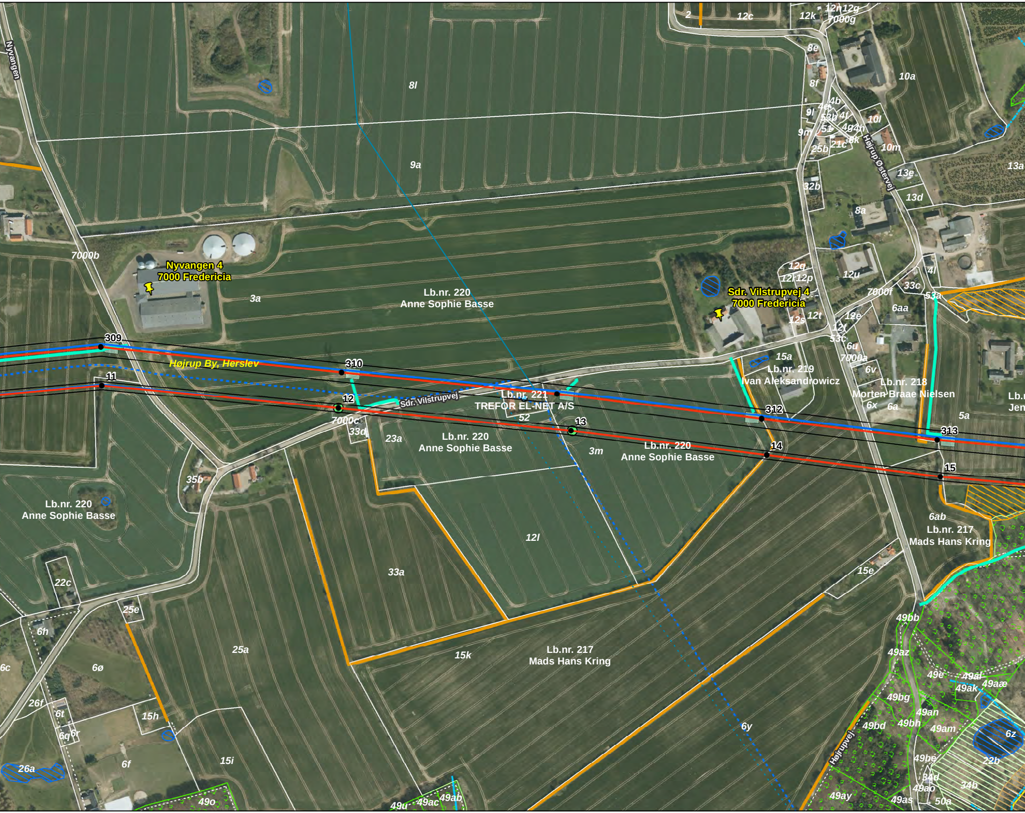
Nyvangen
8l
9a
2
12c
12k
12n
12g
7000g
8e
10a
8f
4b
4e
9l
53b
4f
10l
51
4g
4h
9m
8k
21c
25b
10m
Højrup Østervej
13e
13a
32b
13d
8a
7000b
Nyvangen 4
7000 Fredericia
3a
Lb.nr. 220
Anne Sophie Basse
12q
12r
12p
12u
4l
33c
Sdr. Vilstrupvej 4
7000 Fredericia
7000f
53a
6aa
12t
12s
12e
12f
53c
6u
7000a
6v
15a
Lb.nr. 219
Ivan Aleksandrowicz
Lb.nr. 218
Morten Braae Nielsen
6x
6a
Lb.n
Jen
5a
309
310
Højrup By, Herslev
11
12
Sdr. Vilstrupvej
Lb.nr. 221
TREFOR EL-NET A/S
52
312
313
7000c
33d
23a
Lb.nr. 220
Anne Sophie Basse
13
3m
Lb.nr. 220
Anne Sophie Basse
14
15
35b
Lb.nr. 220
Anne Sophie Basse
6ab
Lb.nr. 217
Mads Hans Kring
12l
33a
22c
15e
25e
6h
49bb
6c
6ø
25a
15k
Lb.nr. 217
Mads Hans Kring
49az
49e
49al
49ak
49aæ
26f
6t
15h
49bg
49an
6q
6r
49bd
49bh
49am
6y
Højrupvej
6z
26a
6f
15i
49be
22b
34d
34b
49o
49ab
49ao
49u
49ac
49ay
49as
50a

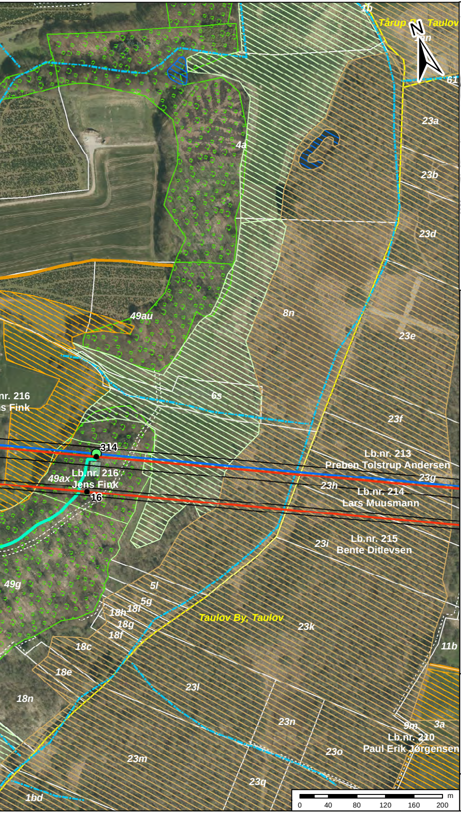
1b
Tårup By, Taulov
N
61
23a
4a
23b
23d
49au
8n
23e
nr. 216
s Fink
6s
23f
314
Lb.nr. 213
Preben Tolstrup Andersen
23g
49ax
Lb.nr. 216
Jens Fink
16
23h
Lb.nr. 214
Lars Muusmann
Lb.nr. 215
Bente Ditlevsen
23i
49g
5l
5g
18h
18i
18g
18f
Taulov By, Taulov
23k
11b
18c
18e
23l
18n
23n
9m
3a
Lb.nr. 210
Paul Erik Jørgensen
23o
23m
23q
1bd
m
0
40
80
120
160
200

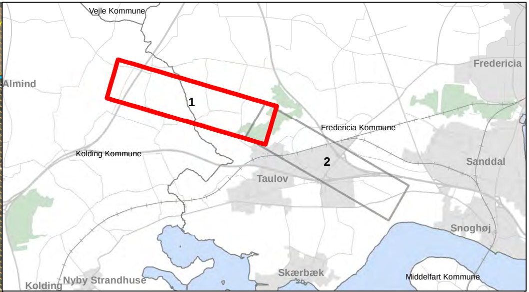
Vejle Kommune
Fredericia
Almind
1
Fredericia Kommune
Kolding Kommune
2
Sanddal
Taulov
Snoghøj
Skærbæk
Middelfart Kommune
Kolding
Nyby Strandhuse

Signaturforklaring

- 60kV_Luftledninger
- 60kV_kabler
- ● Mast
- 150 kV luftledning
- 400 kV luftledning
- Yderfaser
- 400 kV kabel
- 150 kV kabel
- Brønd
- ○ Mast
- Fibertrace - Jordkabel
- Fibertrace - luftledning
- Station Areal
- Plan Projektadresse
- Plan Køreveje
- Midlertidig depotplads
- Midlertidigt arbejdsareal
- ● Fredet fortidsminder
- Beskyttelseslinjer fortidsminder
- Beskyttet vandløb
- Beskyttede sten og jorddiger

Beskyttede naturtyper

- Eng
- Hede
- Mose
- Overdrev
- Strandeng
- Sø
- Jordforurening v1
- Jordforurening v2
- Vejbyggelinje, uden højdetillæg
- Fredskov
- Ejerlav

REI 400 kV Landerupgård-Henneberg Ladegård

Arbejdskort

ENERGINET

Tonne Kjærsvej 65, DK 7000 Fredericia
Tlf. 70 10 22 44 - Fax 76 24 51 80
www.energinet.dk

Udarbejdet af:
ber

Kilder: DDO@COWI, Danmarks Miljøportal, Geodatastyrelsen og Styrelsen for Dataforsyning og effektivisering
Data benyttes i henhold til vilkår for brug af danske offentlige data

Målforhold: 1:4.000
Dato: 25-03-2020

Kort nr.:
1

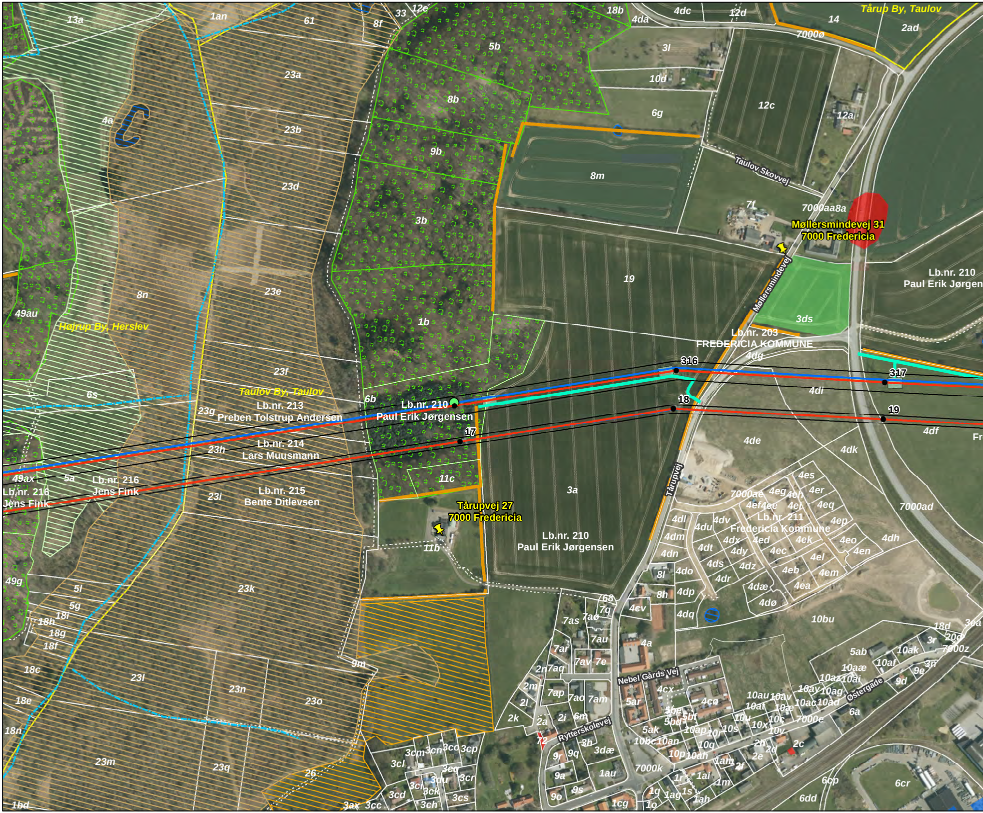
13a
1an
61
8f
33
12e
18b
4dc
4da
12d
Tårup By, Taulov
14
2ad
7000ø
5b
3l
10d
23a
8b
12c
6g
12a
4a
23b
9b
8m
Taulov Skovvej
23d
7f
7000aa
8a
Møllersmindevej 31
7000 Fredericia
3b
19
Møllersmindevej
Lb.nr. 210
Paul Paul Jørgen
8n
23e
49au
1b
3ds
Højrup By, Herslev
Lb.nr. 203
FREDERICIA KOMMUNE
4dg
316
317
23f
4di
6s
Taulov By, Taulov
18
6b
Lb.nr. 213
Preben Tolstrup Andersen
Lb.nr. 210
Paul Erik Jørgensen
19
23g
4df
17
4de
4dk
Lb.nr. 214
Lars Muusmann
23h
Tårupvej
11c
4es
49ax
5a
Lb.nr. 216
Jens Fink
Lb.nr. 216
Jens Fink
23i
Lb.nr. 215
Bente Ditlevsen
3a
7000ae
4eg
4eh
4er
4ef
4ee
4ei
4eq
7000ad
Tårupvej 27
7000 Fredericia
4dl
4du
4dv
Lb.nr. 211
Fredericia Kommune
4ep
4dm
4dx
4ed
4ek
4eo
4dh
Lb.nr. 210
Paul Erik Jørgensen
4dt
4dy
4ec
4en
11b
4dn
4ds
4dz
4el
8l
4do
4dr
4eb
4em
49g
5l
23k
8h
4dp
4dæ
4ea
5g
68
4dø
18i
18h
7q
4cv
4dq
18g
7as
7aø
10bu
18d
3ea
18f
7au
3r
20g
4a
5ab
10ak
7000z
7ar
10af
10aæ
3n
9m
7av
7e
2n
7aq
9e
10az
10ai
18c
Nebel Gårds Vej
23l
2m
10ay
10ag
9d
23n
4cx
7ap
7ao
7am
10au
10av
10ac
10ad
Østergade
23o
18e
5ar
4cø
2l
5be
5bf
10at
10æ
6a
5bd
10u
10c
7000e
2k
2a
2i
6m
10x
18n
5ak
10ap
10r
10s
10v
Rytterskolevej
72
3h
10bc
10an
10q
2h
2c
3cm
3cn
3co
3cp
9r
9q
3dæ
10p
10ah
2d
2e
23m
23q
3cl
1am
7000k
2f
3eq
26
3du
3cr
1au
9a
1r
1al
3ci
6cp
6cr
3ck
9s
1m
1q
1ag
1s
3cd
3cs
9o
1ah
1bd
3ax
3cc
3ch
1cg
1o
6dd

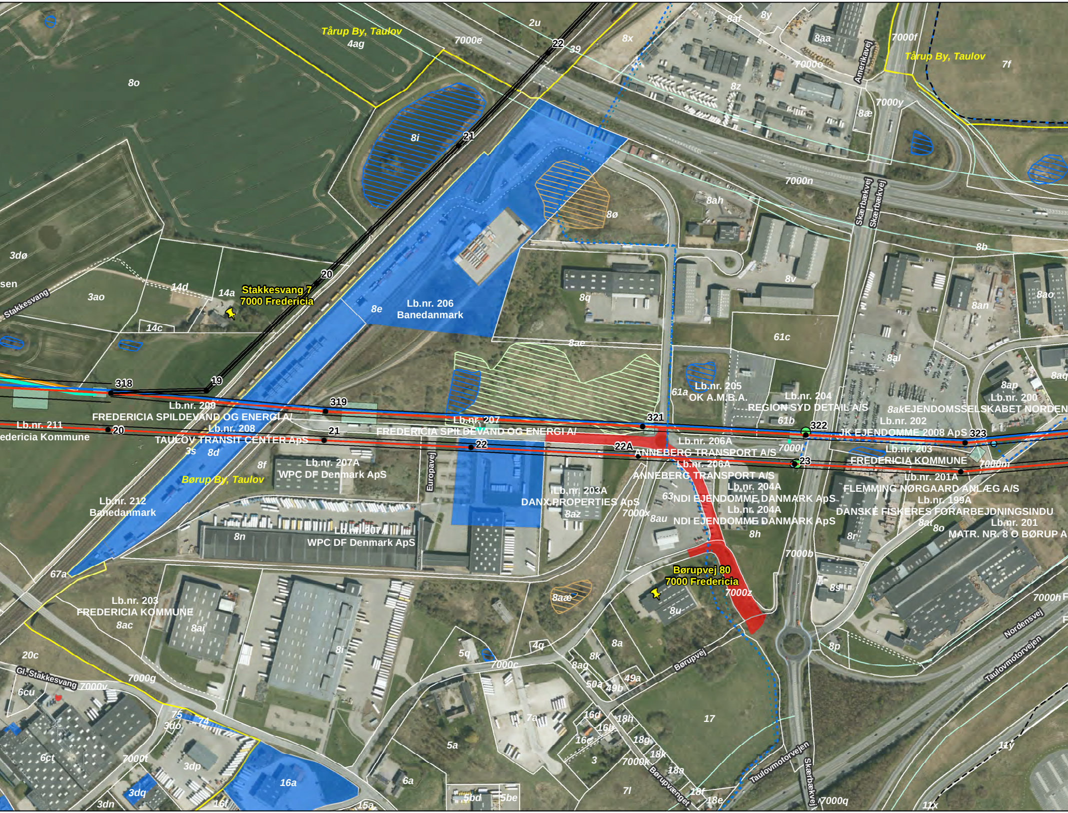
Tårup By, Taulov
4ag
2u
7000e
22
39
8x
8af
8y
8aa
Amerikavej
7000f
Tårup By, Taulov
7f
7000o
8z
7000y
8æ
8o
8i
21
7000n
8ah
8ø
Skærbækvej
Skærbækvej
8b
3dø
20
sen
Stakkesvang
3ao
14d
14a
Stakkesvang 7
7000 Fredericia
8e
Lb.nr. 206
Banedanmark
8q
8v
8ao
8an
14c
61c
8ae
8al
8aq
318
19
61a
Lb.nr. 205
OK A.M.B.A.
Lb.nr. 204
REGION SYD DETAIL A/S
8ap
Lb.nr. 200
8ak EJENDOMSSELSKABET NORDEN
319
Lb.nr. 209
FREDERICIA SPILDEVAND OG ENERGI A/
Lb.nr. 207
321
61b
322
Lb.nr. 202
JK EJENDOMME 2008 ApS
323
Lb.nr. 211
20
edericia Kommune
Lb.nr. 208
TAULOV TRANSIT CENTER ApS
21
FREDERICIA SPILDEVAND OG ENERGI A/
Lb.nr. 206A
7000l
22
22A
ANNEBERG TRANSPORT A/S
Lb.nr. 203
FREDERICIA KOMMUNE
3s
8d
23
8f
Lb.nr. 207A
WPC DF Denmark ApS
Europavej
Lb.nr. 206A
ANNEBERG TRANSPORT A/S
7000m
Børup By, Taulov
Lb.nr. 203A
Lb.nr. 204A
Lb.nr. 201A
FLEMMING NØRGAARD ANLÆG A/S
Lb.nr. 212
Banedanmark
DANX PROPERTIES ApS
63
NDI EJENDOMME DANMARK ApS
Lb.nr. 199A
8az
7000x
Lb.nr. 204A
DANSKE FISKERES FORARBEJDNINGSINDU
8au
NDI EJENDOMME DANMARK ApS
8at
8o
Lb.nr. 201
8n
Lb.nr. 207A
WPC DF Denmark ApS
8h
8r
MATR. NR. 8 O BØRUP A
7000b
67a
Børupvej 80
7000 Fredericia
8s
8aæ
7000z
7000h
Lb.nr. 203
FREDERICIA KOMMUNE
8u
Nordensvej
8ac
8ai
8i
8a
8p
5q
4q
8k
20c
7000c
8ag
Børupvej
Taulovmotorvejen
7000g
49a
Gl. Stakkesvang
7000v
50a
49b
6cu
75
74
7a
16d
18h
17
3do
16b
16c
18g
5a
6ct
7000t
3dp
3
18k
7000k
11y
18e
Taulovmotorvejen
Skærbækvej
16a
6a
Børupvænget
3dq
7l
18f
5bd
5be
18e
7000q
3dn
16f
15a
11x

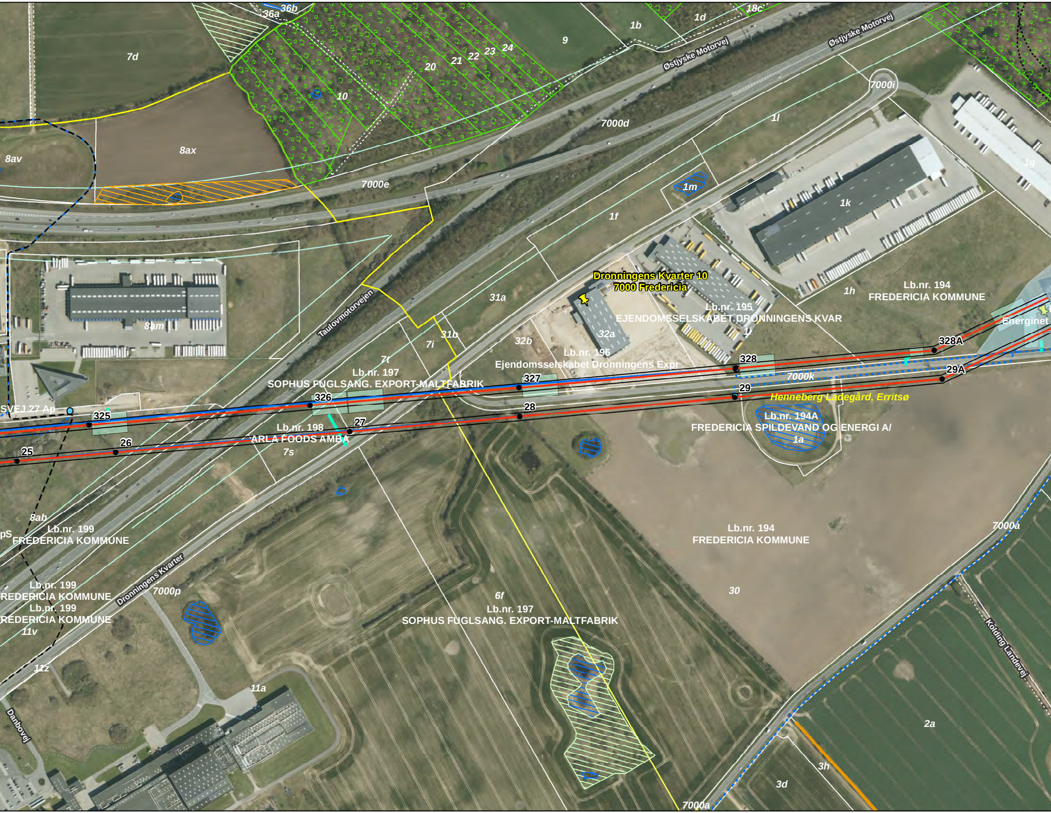
36b
36a
18c
1d
1b
9
7d
20
21
22
23
24
10
Østjyske Motorvej
Østjyske Motorvej
7000i
7000d
1l
8ax
8av
7000e
1m
1g
1k
1f
Dronningens Kvarter 10
7000 Fredericia
Lb.nr. 194
FREDERICIA KOMMUNE
1h
Lb.nr. 195
EJENDOMSSELSKABET DRONNINGENS KVAR
Energinet
Taulovmotorvejen
31a
8am
31b
7i
32b
32a
1i
328A
Lb.nr. 196
Ejendomsselskabet Dronningens Expr
328
7t
Lb.nr. 197
SOPHUS FUGLSANG. EXPORT-MALTFABRIK
327
7000k
29A
29
326
Henneberg Ladegård, Erritsø
SVEJ 27 Ap
325
28
Lb.nr. 194A
27
Lb.nr. 198
FREDERICIA SPILDEVAND OG ENERGI A/
26
ARLA FOODS AMBA
1a
25
7s
8ab
Lb.nr. 199
pS
FREDERICIA KOMMUNE
Lb.nr. 194
FREDERICIA KOMMUNE
7000a
Lb.nr. 199
REDERICIA KOMMUNE
Dronningens Kvarter
7000p
30
6f
Lb.nr. 199
Lb.nr. 197
REDERICIA KOMMUNE
SOPHUS FUGLSANG. EXPORT-MALTFABRIK
11v
Kolding Landevej
11z
11a
2a
Danbovej
3h
3d
7000a

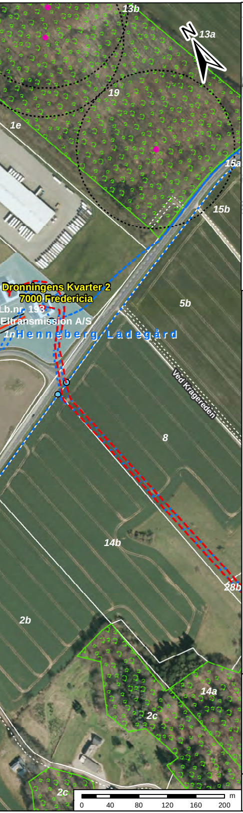
13b
N
13a
19
1e
15a
15b
Dronningens Kvarter 2
7000 Fredericia
Lb.nr. 193
Eltransmission A/S
1n Henneberg Ladegård
5b
Ved Kragereden
8
14b
28b
2b
14a
2c
2c
0 40 80 120 160 200 m

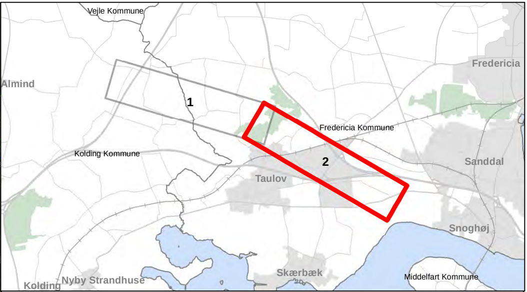
Vejle Kommune
Fredericia
Almind
1
Fredericia Kommune
Kolding Kommune
2
Sanddal
Taulov
Snoghøj
Skærbæk
Kolding
Nyby Strandhuse
Middelfart Kommune

Signaturforklaring

— 60kV_Luftledninger
┈ 60kV_kabler
● Mast
— 150 kV luftledning
— 400 kV luftledning
— Yderfaser
- - 400 kV kabel
- - 150 kV kabel
○ Brønd
○ Mast
┈ Fibertrace - Jordkabel
— Fibertrace - luftledning
▭ Station Areal
📍 Plan Projektadresse
— Plan Køreveje
🟩 Midlertidig depotplads
▭ Midlertidigt arbejdsareal

● Fredet fortidsminder
⬚ Beskyttelseslinjer fortidsminder
-·- Beskyttet vandløb
— Beskyttede sten og jorddiger

Beskyttede naturtyper

▨ Eng
▨ Hede
▨ Mose
▨ Overdrev
▨ Strandeng
▨ Sø
🟦 Jordforurening v1
🟥 Jordforurening v2
— Vejbyggelinje, uden højdetillæg
▨ Fredskov
▭ Ejerlav

REI 400 kV Landerupgård-Henneberg Ladegård

Arbejdskort

ENERGINET

Tonne Kjærsvej 65, DK 7000 Fredericia
Tlf. 70 10 22 44 - Fax 76 24 51 80
www.energinet.dk

Udarbejdet af:
ber

Kilder: DDO@COWI, Danmarks Miljøportal, Geodatastyrelsen og Styrelsen for Dataforsyning og effektivisering
Data benyttes i henhold til vilkår for brug af danske offentlige data

Målforhold: 1:4.000
Dato: 25-03-2020

Kort nr.:
2