



Sådan ansøger du om tilladelse til regulering af skadevoldende vildt

ANSØGNINGSTRIN:

|                            |    |
|----------------------------|----|
| Ansøgertype.....           | 2  |
| Årsag .....                | 3  |
| Oplysninger om art .....   | 4  |
| Situation .....            | 5  |
| Ansøgerinformation.....    | 6  |
| Reguleringslokalitet ..... | 7  |
| Opsummering .....          | 14 |



## Ansøgertype

## Ansøgning om regulering af skadevoldende vildt

Naturstyrelsen  
Support: +45 72543000 · [nst@nst.dk](mailto:nst@nst.dk)

Ansøgertype (valgt)

Årsag

Oplysninger om art

Situation

Ansøgerinformation

Opsummering

SIDST GEMT 09:19:27

Søger du på vegne af en anden?

 Ja Nej

Navn på den du søger på vegne af (fuldmagtsgiver)

Du skal bruge denne skabelon

Vedhæft fuldmagt fra den person, du søger på vegne af

Vælg fil

Vælg ansøgningstype

 Ejer (grundejer/lodsejer) eller bruger (lejer/forpagter) af et areal. (Vælges hvis ansøgningen drejer sig om skade på landbrug, skovbrug, gartneri, eller private haver.) Virksomhed, kommune eller borgergruppe (f.eks. menighedsråd eller lignende) Offentligt godkendt flyveplads Fiskeri (Erhvervsfiskeri, bierhvervsfisker og lystfiskeri)

Næste

Afbryd

- Først skal du logge ind med NemID
- Efter log in mødes du af denne side, hvor du svarer på, om du ansøger på vegne af dig selv og hvilken type ansøger du er. Som ansat i virksomhed kan du ansøge med eget NemID eller medarbejder NemID og repræsentere virksomheden.
- Ansøger du på vegne af en anden, skal du vedhæfte fuldmagt fra den person, du ansøger på vegne af. Link til fuldmagtsskabelon ses inden for den røde cirkel. Hvis du ex. ikke er ansat, men måske er den der skal forestå reguleringen, skal du bruge en fuldmagt for at kunne ansøge.
- Fortsæt ved at trykke på næste.



## Årsag

### Ansøgning om regulering af skadevoldende vildt

Naturstyrelsen  
Support: +45 72543000 · [nst@nst.dk](mailto:nst@nst.dk)

Ansøgertype ✓

Årsag (valgt)

Oplysninger om art

Situation

Ansøgerinformation

Reguleringslokalitet

Opsummering

SIDST GEMT 09:28:45

Hvad er årsagen til din ansøgning?

- Fare for mennesker eller menneskers sundhed
- Risiko for smitte af mennesker eller dyr
- Beskytte flora og fauna
- Hindre omfattende skader på afgrøder, husdyr, herunder vildtopdræt, skove, fiskeopdræt eller fiskeri- og andre vandområder
- Forhindre alvorlig skade på ejendom forvoldt af vildt

◀ Forrige

Næste

Afbryd

- Her skal du vælge, hvilken én årsag der er til at ansøge om reguleringstilladelse. Når du klikker på de forskellige årsager vises eksempler på hvilke skader eller risici der kan være tale om.
- Fortsæt ved at trykke på næste.

## Oplysninger om art

### Ansøgning om regulering af skadevoldende vildt

Naturstyrelsen  
Support: +45 72543000 · [nst@nst.dk](mailto:nst@nst.dk)

**SIDST GEMT 09:55:41**

|                                   |   |   |
|-----------------------------------|---|---|
| Ansøgertype                       | ✓ |   |
| Årsag                             | ✓ | Søg efter en art ved at skrive i feltet nedenfor. Arterne fremgår i ental, eks. "gås" og ikke "gæs". Fremkommer arten ikke i søgefeltet, skal du sætte flueben i den relevante rubrik nedenfor – derefter fremkommer et nyt tekstfelt, hvor arten kan skrives |
| <b>Oplysninger om art (valgt)</b> |   |   |
| Situation                         |   | <b>Søg efter art</b>  |
| Ansøgerinformation                |   | gås   |
| Reguleringslokalitet              |   | Blisgås   |
| Opsummering                       |   | Bramgås   |
|                                   |   | Canadagås   |
|                                   |   | Grågås  |
|                                   |   | Kortnæbbet gås  |
|                                   |   | ◀ Forrige <b>Næste</b>  |

Afbryd

- Arterne fremgår i ental. Du skal derfor søge efter 'gås' i stedet for 'gæs', hvorefter du vil fremsøge gåsearterne. Der søges på alle dele af artsnavnene, så hvis du fx skriver 'sk' dukker både husskade, skarv og vaskebjørn op.

### Ansøgning om regulering af skadevoldende vildt

Naturstyrelsen  
Support: +45 72543000 · [nst@nst.dk](mailto:nst@nst.dk)

**SIDST GEMT 10:10:02**

|                                   |                                     |   |
|-----------------------------------|-------------------------------------|---|
| Ansøgertype                       | ✓                                   |   |
| Årsag                             | ✓                                   | Søg efter en art ved at skrive i feltet nedenfor. Arterne fremgår i ental, eks. "gås" og ikke "gæs". Fremkommer arten ikke i søgefeltet, skal du sætte flueben i den relevante rubrik nedenfor – derefter fremkommer et nyt tekstfelt, hvor arten kan skrives |
| <b>Oplysninger om art (valgt)</b> |                                     |   |
| Situation                         | <input checked="" type="checkbox"/> | Jeg vil søge om en fugleart, som ikke kan fremsøges   |
| Ansøgerinformation                | <input type="checkbox"/>            | Jeg vil søge om et pattedyr, som ikke kan fremsøges   |
| Reguleringslokalitet              |                                     | <b>Indtast anden art her</b>  |
| Opsummering                       |                                     | Stærj   |
|                                   |                                     | ◀ Forrige <b>Næste</b>  |

Afbryd

- Fremgår arten ikke i søgefeltet kan du klikke af i relevant rubrik og selv skrive arten.
- Fortsæt ved at trykke på næste.



## Situation

- Efter valg af art, skal du vælge hvilken situation situationen der er behov for at regulere i.

### Ansøgning om regulering af skadevoldende vildt

Naturstyrelsen  
Support: +45 72543000 · [nst@nst.dk](mailto:nst@nst.dk)

SIDST GEMT 10:16:02

|                      |   |  |
|----------------------|---|--|
| Ansoegertype         | ✓ |  |
| Årsag                | ✓ |  |
| Oplysninger om art   | ✓ |  |
| Situation (valgt)    |   |  |
| Ansoegerinformation  |   |  |
| Reguleringslokalitet |   |  |
| Opsummering          |   |  |

**Angiv situation her**

Bramgås i flok på dyrkede marker i perioden 1. januar til 31. januar

Bramgås i flok på dyrkede marker i perioden 1. februar til 29. februar

Bramgås i flok på dyrkede marker i perioden 1. marts til 31. maj

Bramgås i flok på dyrkede marker i perioden 1. september til 31. december

Bramgås i andre situationer i perioden 1. januar til 31. december

Du kan kun ansøge inden for den angivne periode eller op til 30 dage før.

**Ønsker du at anvende særlige metoder**

Ja

Nej

Jeg søger endvidere om tilladelse til at anvende kunstigt skjul og kunstige lokkefugle

◀ Forrige

Næste

Afbryd

- Vælger du en situation, hvor der er mere end 30 dage indtil perioden med mulighed for tilladelse, vil systemet give dig en fejlmeddelelse, og det er ikke muligt at indsende ansøgningen før der er mindre end 30 dag til perioden begynder.
- I visse situationer er det muligt at ansøge om at anvende særlige metoder til reguleringen.
- Fortsæt ved at trykke på næste.



## Ansøgerinformation

|                                   |   |
|-----------------------------------|---|
| Årsag                             | ✓ |
| Oplysninger om art                | ✓ |
| Situation                         | ✓ |
| <b>Ansøgerinformation (valgt)</b> |   |
| Reguleringslokalitet              |   |
| Opsummering                       |   |

**Ansøgerinformation**  
Ønsker du at agere som privatperson eller virksomhed <sup>?</sup>

Du er logget ind med et privat NemID. Hvis du ejer eller repræsenterer en virksomhed, og du ønsker at agere som virksomheden uden at logge ind med en NemID medarbejdersignatur, skal du ændre markeringen til 'virksomhed'.

Privat  
 Virksomhed  
 Ansøger søger på vegne af en forening

Ansøgers CPR

Ansøgers navn

Tlf

E-mail

Vejnavn og husnummer

Postnummer

By

◀ Forrige **Næste** Afbryd

- Hvis du ansøger med dit personlige NemID, men reguleringen ansøges for ex din egen landbrugsvirksomhed, eller du søger som ansat i en virksomhed, kan du her vælge virksomhed og indtaste CVR nummeret for virksomheden.
- Hvis du ansøger med dit personlige NemID og repræsenterer ex en fiskeriforening, kan du her vælge at ansøge på vegne af foreningen og angive foreningens oplysninger.
- Hvis du vælger privat eller virksomhed forudfyldes navn og adresseoplysninger, da du logger ind med NemID eller angiver CVR.nr. Kontaktinfo skal du selv udfylde (telefonnr. Og E-mail)
- Fortsæt ved at trykke på næste.

## Reguleringslokalitet

- Reguleringslokaliteten skal udpeges på kortet.
- I søgefunktionen i højre hjørne, kan du søge på stednavn eller adresse, så zoomes der automatisk ind på kortet.

### Ansøgning om regulering af skadevoldende vildt

Naturstyrelsen  
Support: +45 72543000 · [nst@nst.dk](mailto:nst@nst.dk)

|                              |   |
|------------------------------|---|
| Ansøgertype                  | ✓ |
| Årsag                        | ✓ |
| Oplysninger om art           | ✓ |
| Situation                    | ✓ |
| Ansøgerinformation           | ✓ |
| Reguleringslokalitet (valgt) |   |
| Opsummering                  |   |

SIDST GEMT 15-03-2023 14:55:03

#### Reguleringslokalitet

Det er ansøgers ansvar at ejer/bruger af de indtegnede arealer er indforstået med regulering i den ansøgte situation.

1: Zoom ind i kortet, enten vha. knapperne +/- til du kan se ejendommene eller ved at skrive og vælge et sted eller en adresse i søgefeltet. Du kan skifte baggrundskort på knappen til venstre i kortvinduet.

2: Udvælg de ejendomme, hvor du ønsker at søge om regulering, ved at klikke på dem. Ejendommene kan fravælges enkeltvis igen ved at klikke på dem igen.

3: Afslut indtegningen ved at trykke på 'Afslut indtegning'.

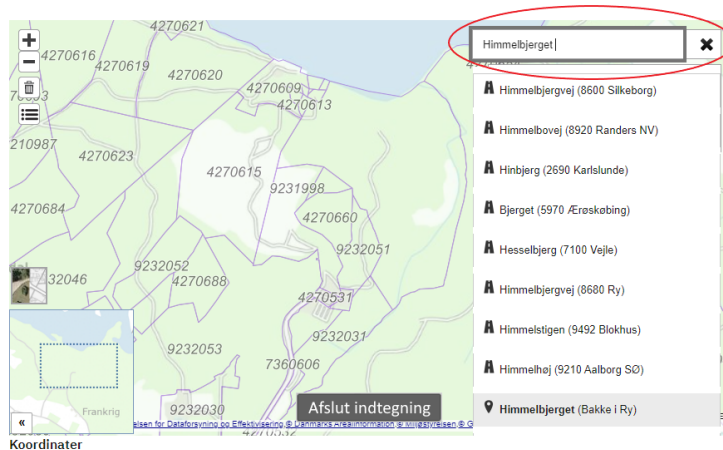

- Alternativt kan der zoomes ud og ind på knapperne øverst til venstre.

## Ansøgning om regulering af skadevoldende vildt

Naturstyrelsen  
Support: +45 72543000 · [nst@nst.dk](mailto:nst@nst.dk)

SIDST GEMT 15-03-2023 14:55:03

|                                     |   |
|-------------------------------------|---|
| Ansøgertype                         | ✓ |
| Årsag                               | ✓ |
| Oplysninger om art                  | ✓ |
| Situation                           | ✓ |
| Ansøgerinformation                  | ✓ |
| <b>Reguleringslokalitet (valgt)</b> |   |
| Opsummering                         |   |

### Reguleringslokalitet

Det er ansøgers ansvar at ejer/bruger af de indtegnede arealer er indforstået med regulering i den ansøgte situation.

1: Zoom ind i kortet, enten vha. knapperne +/- til du kan se ejendommene eller ved at skrive og vælge et sted eller en adresse i søgefeltet. Du kan skifte baggrundskort på knappen til venstre i kortvinduet.

2: Udvalg de ejendomme, hvor du ønsker at søge om regulering, ved at klikke på dem. Ejendommene kan fravælges enkeltvis igen ved at klikke på dem igen.

3: Afslut indtegningen ved at trykke på 'Afslut indtegning'.

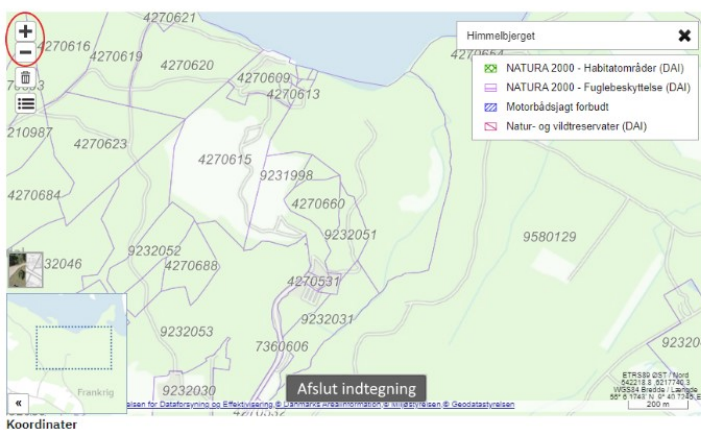

- Når du har fundet det aktuelle område på kortet, skal du markere den ønskede reguleringslokalitet. I de fleste tilfælde vil det være tilstrækkeligt at angive, inden for hvilken matrikel/matrikler, man ønsker at regulere. I nogle situationer skal reguleringslokaliteten angives mere nøjagtigt, som eksempelvis et punkt. Dette tager kortet automatisk højde for ud fra kriterierne i ansøgningen. Det er dermed ikke en funktion, du kan til- eller fravælge.
- I denne situation tages der udgangspunkt i matrikler. Matrikelgrænser fremgår af kortet.



## Ansøgning om regulering af skadevoldende vildt

Naturstyrelsen  
Support: +45 72543000 · [nst@nst.dk](mailto:nst@nst.dk)

SIDST GEMT 15-03-2023 14:55:03

|                                     |   |
|-------------------------------------|---|
| Ansøgertype                         | ✓ |
| Årsag                               | ✓ |
| Oplysninger om art                  | ✓ |
| Situation                           | ✓ |
| Ansøgerinformation                  | ✓ |
| <b>Reguleringslokalitet (valgt)</b> |   |
| Opsummering                         |   |

### Reguleringslokalitet

Det er ansøgers ansvar at ejer/bruger af de indtegnede arealer er indforstået med regulering i den ansøgte situation.

1: Zoom ind i kortet, enten vha. knapperne +/- til du kan se ejendommene eller ved at skrive og vælge et sted eller en adresse i søgefeltet. Du kan skifte baggrundskort på knappen til venstre i kortvinduet.

2: Udvælg de ejendomme, hvor du ønsker at søge om regulering, ved at klikke på dem. Ejendommene kan fravælges enkeltvis igen ved at klikke på dem igen.

3: Afslut indtegningen ved at trykke på 'Afslut indtegning'.

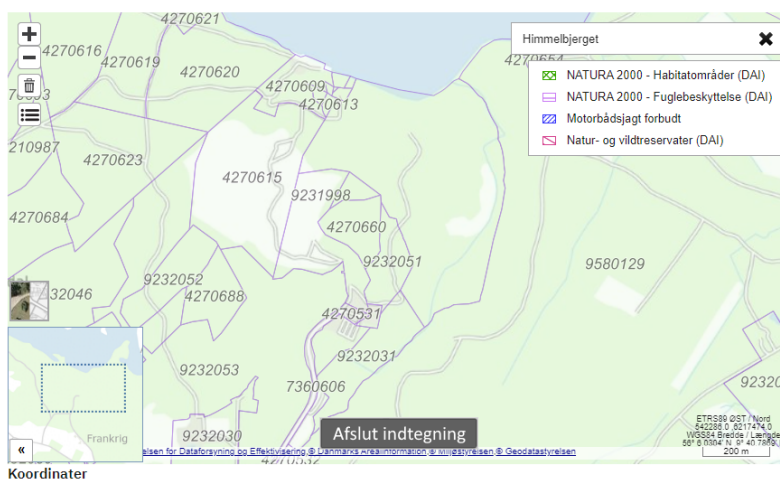

- Hvis du vil ændre baggrundskortet til et luftfoto, skal du trykke på funktionen til venstre.

## Ansøgning om regulering af skadevoldende vildt

Naturstyrelsen  
Support: +45 72543000 · [nst@nst.dk](mailto:nst@nst.dk)

|                              |   |
|------------------------------|---|
| Ansøgertype                  | ✓ |
| Årsag                        | ✓ |
| Oplysninger om art           | ✓ |
| Situation                    | ✓ |
| Ansøgerinformation           | ✓ |
| Reguleringslokalitet (valgt) |   |
| Opsummering                  |   |

SIDST GEMT 14:50:52

### Reguleringslokalitet

Det er ansøgers ansvar at ejer/bruger af de indtegnede arealer er indforstået med regulering i den ansøgte situation.

1: Zoom ind i kortet, enten vha. knapperne +/- til du kan se ejendommene eller ved at skrive og vælge et sted eller en adresse i søgefeltet. Du kan skifte baggrundskort på knappen til venstre i kortvinduet.

2: Udvælg de ejendomme, hvor du ønsker at søge om regulering, ved at klikke på dem. Ejendommene kan fravælges enkeltvis igen ved at klikke på dem igen.

3: Afslut indtegningen ved at trykke på 'Afslut indtegning'.

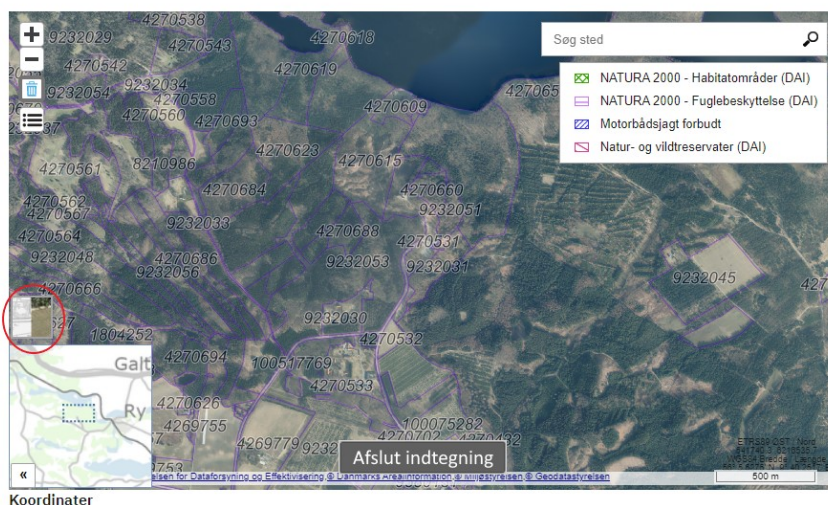

- Du vælger matriklerne en ad gangen (der kan vælges en eller flere) ved at trykke på den relevante matrikel på kortet. Når du har trykket på matriklen, vil den fremstå med et rødt omrids på kortet.

## Ansøgning om regulering af skadevoldende vildt

Naturstyrelsen  
Support: +45 72543000 · [nst@nst.dk](mailto:nst@nst.dk)

SIDST GEMT 15-03-2023 14:55:03

|                              |   |
|------------------------------|---|
| Ansøgertype                  | ✓ |
| Årsag                        | ✓ |
| Oplysninger om art           | ✓ |
| Situation                    | ✓ |
| Ansøgerinformation           | ✓ |
| Reguleringslokalitet (valgt) |   |
| Opsummering                  |   |

### Reguleringslokalitet

Det er ansøgers ansvar at ejer/bruger af de indtegnede arealer er indforstået med regulering i den ansøgte situation.

1: Zoom ind i kortet, enten vha. knapperne +/- til du kan se ejendommene eller ved at skrive og vælge et sted eller en adresse i søgefeltet. Du kan skifte baggrundskort på knappen til venstre i kortvinduet.

2: Udvælg de ejendomme, hvor du ønsker at søge om regulering, ved at klikke på dem. Ejendommene kan fravælges enkeltvis igen ved at klikke på dem igen.

3: Afslut indtegningen ved at trykke på 'Afslut indtegning'.

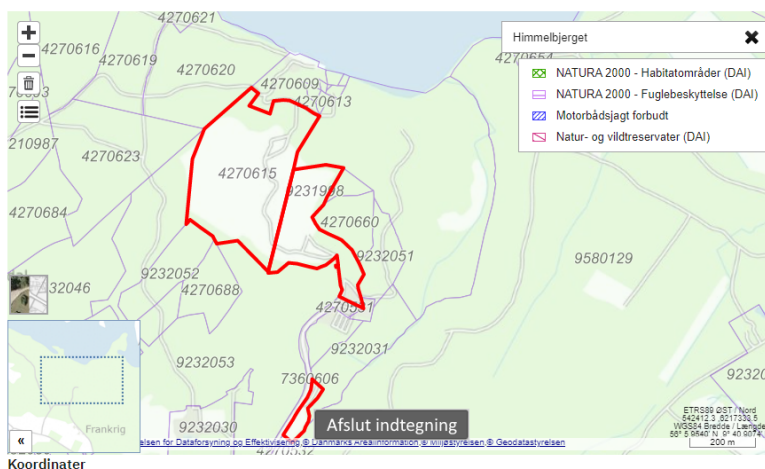

- Hvis du har fået trykket på en forkert matrikel, kan du altid fjerne markeringen ved at trykke på den pågældende matrikel igen. Alternativt kan du trykke på skraldespanden til venstre, så nulstilles alle markeringer på kortet.

**Ansøgning om regulering af skadevoldende vildt**

Naturstyrelsen  
Support: +45 72543000 · [nst@nst.dk](mailto:nst@nst.dk)

- Ansøgertype ✓
- Årsag ✓
- Oplysninger om art ✓
- Situation ✓
- Ansøgerinformation ✓
- Reguleringslokalitet (valgt)**
- Opsummering

SIDST GEMT 15-03-2023 14:55:03

**Reguleringslokalitet**

Det er ansøgers ansvar at ejer/bruger af de indtegnede arealer er indforstået med regulering i den ansøgte situation.

1: Zoom ind i kortet, enten vha. knapperne +/- til du kan se ejendommene eller ved at skrive og vælge et sted eller en adresse i søgefeltet. Du kan skifte baggrundskort på knappen til venstre i kortvinduet.

2: Udvelg de ejendomme, hvor du ønsker at søge om regulering, ved at klikke på dem. Ejendommene kan fravælges enkeltvis igen ved at klikke på dem igen.

3: Afslut indtegningen ved at trykke på 'Afslut indtegning'.

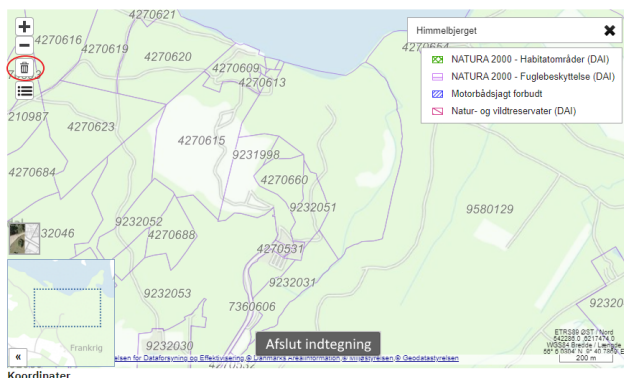

- Når reguleringslokaliteten er markeret, skal du trykke på feltet ”Afslut indtegning” i bunden af kortet. Efter du har trykket på ”Afslut indtegning”, vil den markerede matrikel/matrikler fremstå med et blå omrids. Vær opmærksom på, at selve afslutningen, kan tage op til flere minutter.

**Ansøgning om regulering af skadevoldende vildt**

Naturstyrelsen  
Support: +45 72543000 · [nst@nst.dk](mailto:nst@nst.dk)

|                              |   |
|------------------------------|---|
| Ansøgertype                  | ✓ |
| Årsag                        | ✓ |
| Oplysninger om art           | ✓ |
| Situation                    | ✓ |
| Ansøgereinformation          | ✓ |
| Reguleringslokalitet (valgt) |   |
| Opsummering                  |   |

SIDST GEMT 15-03-2023 14:55:03

**Reguleringslokalitet**

Det er ansøgers ansvar at ejer/bruger af de indtegnede arealer er indforstået med regulering i den ansøgte situation.

1: Zoom ind i kortet, enten vha. knapperne +/- til du kan se ejendommene eller ved at skrive og vælge et sted eller en adresse i søgefeltet. Du kan skifte baggrundskort på knappen til venstre i kortvinduet.

2: Udvalg de ejendomme, hvor du ønsker at søge om regulering, ved at klikke på dem. Ejendommene kan fravælges enkeltvis igen ved at klikke på dem igen.

3: Afslut indtegningen ved at trykke på 'Afslut indtegning'.

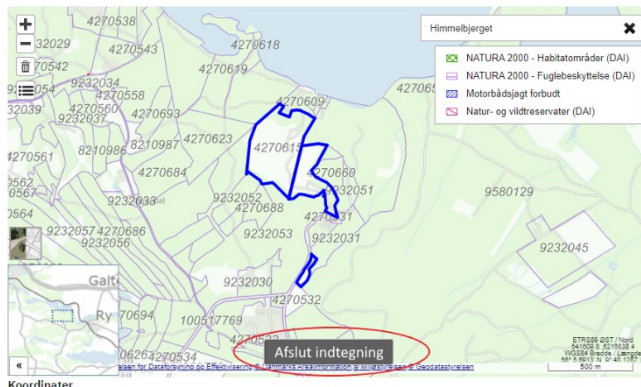

- Hvis indtegningen viser sig at være forkert, efter du har trykket ”Afslut indtegning”, så kan du stadig nå at fjerne forkerte indtegninger ved at trykke på skraldespanden til venstre i billedet og indtegne markeringen på ny.
- Når indtegningen af reguleringslokaliteten er indtegnet korrekt, og du har trykket ”Afslut indtegning”, er du klar til at gå videre til næste skridt i ansøgningen ved at trykke på feltet ”næste” nederst til højre.



## Opsummering

by København Ø

Venligst bekræft, at kontaktpersonens e-mailadresse er korrekt indtastet

**Reguleringslokalitet** Gå til siden

|  |                    |
|--|--------------------|
| Vejnavn og husnummer   | Faksegade 13 ,5 tv |
| By   | København Ø        |
| Postnummer   | 2100               |
| Stedangivelse  |                    |
| Ligger området helt eller delvist inden for et Natura2000-område | Nej                |
| Ligger området helt eller delvist inden for et reservat          | Nej                |

**Forudsætning**

At vildtafværgemidler er opsat og har vist sig utilstrækkelige

At afværgemidlerne fortsat vil være i brug i forbindelse med reguleringen

Arten medfører omfattede skade på dyrkede marker på ejendommen

**Tro- og loveerklæring**

Jeg bekræfter hermed, på tro og love, rigtigheden af de afgivne oplysninger

◀ Forrige  Afbryd

- På opsummeringssiden præsenteres alle dine afgivne oplysninger.
- Bekræft at E-mail adressen er korrekt.
- Bekræft at visse forudsætninger er, -og vil blive, overholdt.
- Afgiv tro- og loveerklæring for at kunne sende ansøgningen.
- Tryk Send for at indsende ansøgningen til Naturstyrelsen.

Du modtager en kvittering for indsendelsen, og i visse tilfælde kan der gives en straksafgørelse på ansøgningen.

I andre tilfælde kræves nogle dage til sagsbehandling inden du modtager afgørelsen pr. E-mail.